Интеллектуальная Оркестрация Почты

Автоматизация маршрутизации входящих запросов с помощью n8n и Google Gemini AI для мгновенной реакции бизнеса.

Масштабируемая Автоматизация

Скорость

Сокращение времени первичной обработки письма с 15 минут до 2 секунд.

Точность

Gemini AI распознает контекст и намерения клиента лучше, чем простые фильтры.

Конверсия

Лиды из почты попадают в отдел продаж мгновенно, повышая шанс закрытия сделки.

Проблема: Информационный Шум

Барьеры роста

Ручная сортировка писем на общих ящиках (support@, info@) создает «бутылочное горлышко».

- Пропуск срочных заявок от VIP-клиентов.
- Высокие затраты на персонал для триажа.
- Смешивание спама с важными запросами.

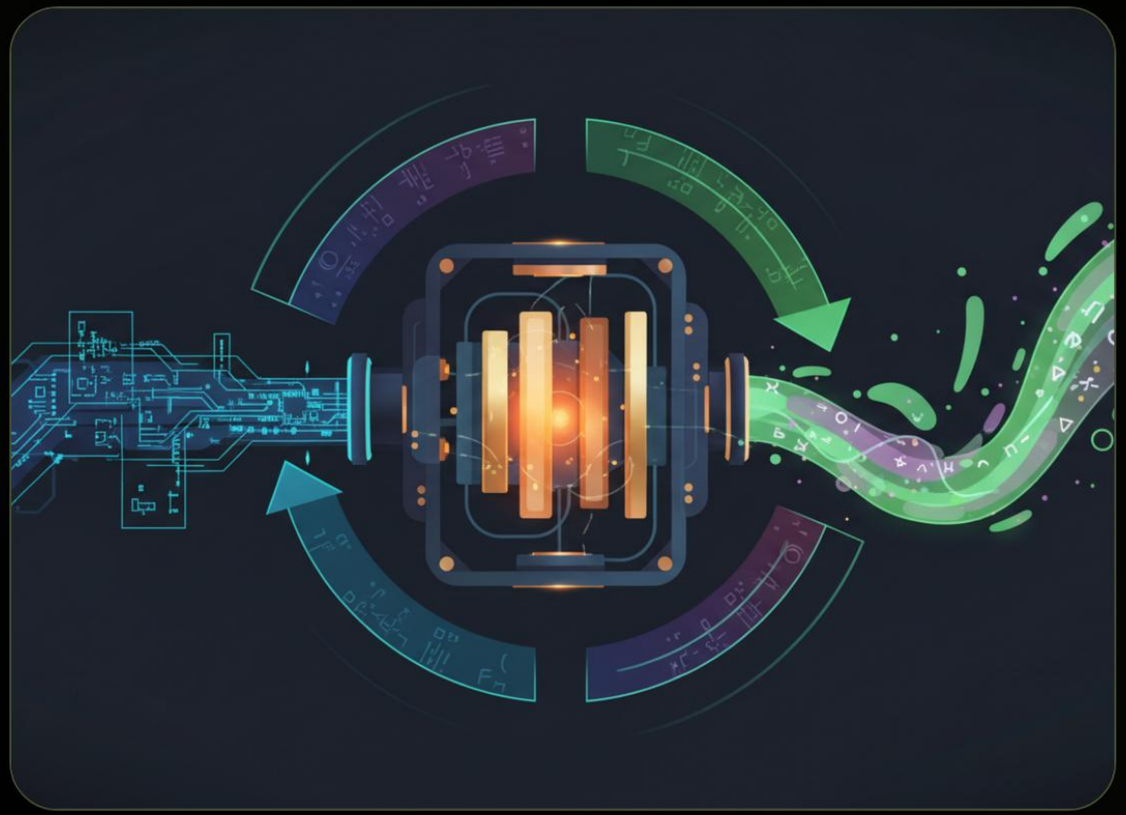

Архитектура Workflow

Ваша система построена на цепочке узлов n8n:

- **Trigger:** Мониторинг Gmail в реальном времени.
- **AI Agent:** Анализ Gemini для классификации.
- **Code Node:** Структурирование данных в JSON.
- **Switch:** Маршрутизация по каналам Telegram.

Интеллект Google Gemini

Понимание контекста

AI отличает жалобу на баг от простого вопроса, используя NLP.

Мультиязычность

Автоматическая обработка писем на любом языке без настройки правил.

JSON Output

Гарантированный формат данных для надежной работы программной логики.

Роль узла Code & Switch

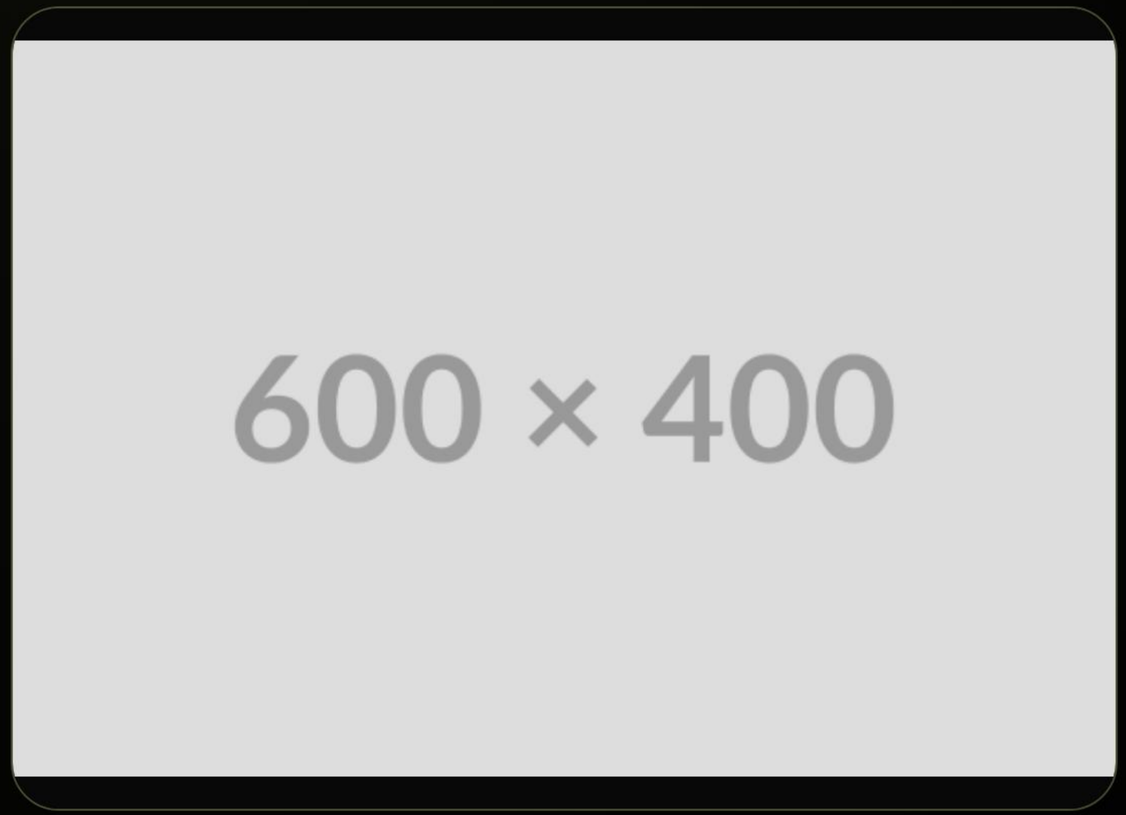

Бесшовная передача

Узел **Code** выступает мостом между креативным AI и жесткой логикой Switch.

Он очищает ответ Gemini от лишних символов и превращает его в параметры n8n, гарантируя, что ни одно письмо не уйдет в "тупиковую" ветку.

Измеримый Результат

85%

Свободного времени сотрудников

Эффективность в цифрах

Автоматизация рутинного триажа позволяет команде сфокусироваться на решении проблем, а не на чтении заголовков писем.

Снижение вероятности человеческой ошибки практически до нуля.

Сравнение Методов

Параметр	Ручная сортировка	AI Автоматизация
Время реакции	10-60 минут	< 5 секунд
График работы	8/5 (человек)	24/7/365
Стоимость	Высокая (ЗП)	Низкая (API)
Масштабируемость	Линейная	Бесконечная

Рост Дохода

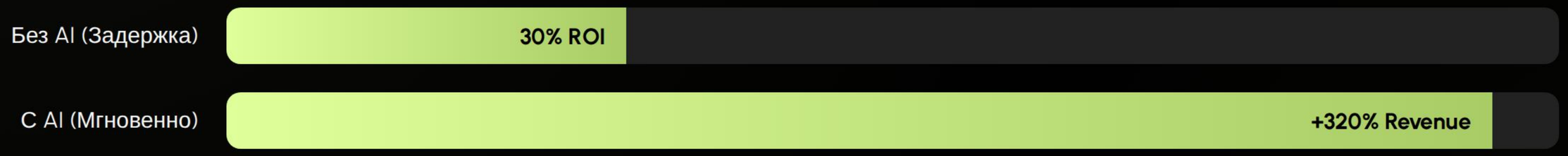

Быстрый ответ на запрос в отдел продаж повышает вероятность конверсии в 4.2 раза.

План Развертывания

Настройка

Подключение Gmail API и ключей Gemini.

Тестирование

Проверка AI на реальных архивах почты.

Запуск

Активация Telegram уведомлений.

Масштаб

Интеграция с CRM и авто-ответами.

Будущее Экосистемы

Следующие шаги

Систему легко расширить на новые каналы и задачи:

- Авто-создание сделок в HubSpot/Битрикс24.
- Генерация черновика ответа для менеджера.
- Анализ тональности (Sentiment Analysis).

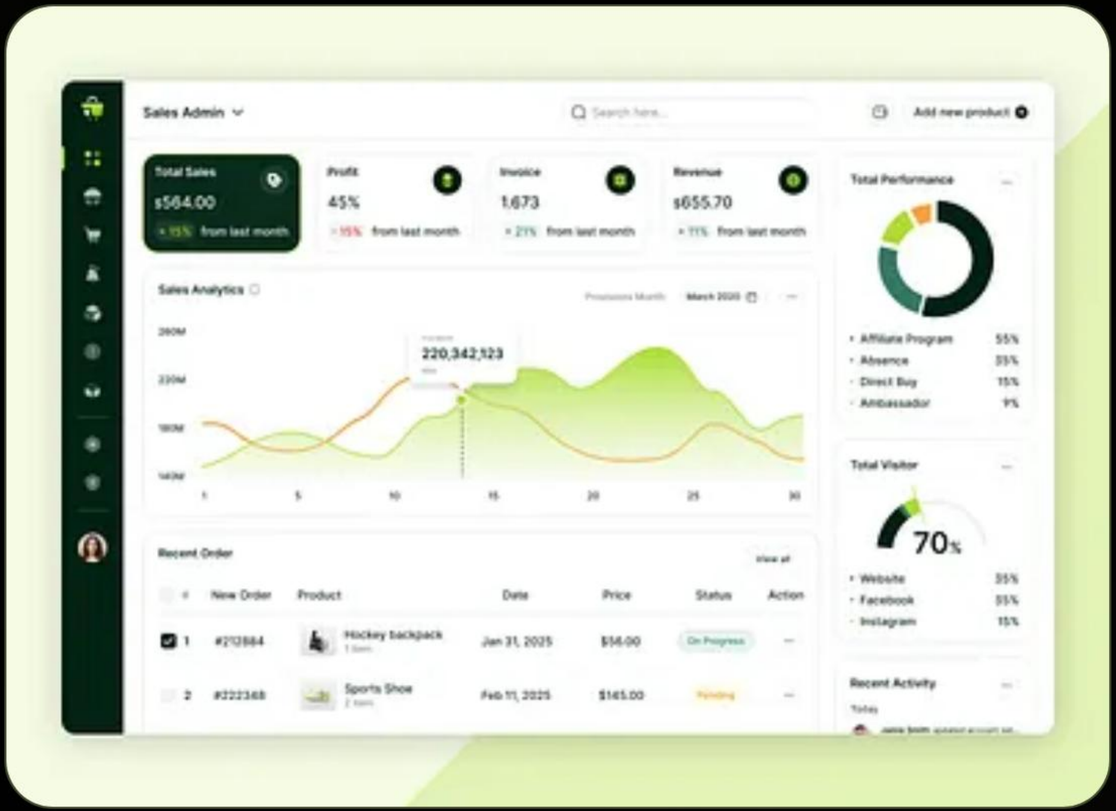

Вопросы?

Ваша автоматизация — это первый шаг к полностью автономному офису.

Система готова к запуску.

Image Sources

https://cdn.shopify.com/b/shopify-brochure2-assets/8bcfb3a503b8db17fd79da6e88503691.png

Source: shopify.engineering

---

https://media.easy-peasy.ai/6c7a9112-5a43-46c2-9ebe-1cade0e9f155/fc5189a8-de88-44c9-bcf4-6933a2592410_medium.webp

Source: easy-peasy.ai

---

https://cdn.dribbble.com/userupload/44808860/file/8bb9aec118696ff26b7ed64049124209.png?format=webp&resize=400x300&vertical=center

Source: dribbble.com